



**¡Sigamos luchando
juntos contra la
corrupción!**

www.transparenciacolombia.org.co

 @transparenciaco

 [transparenciaporcolombia](https://www.facebook.com/transparenciaporcolombia)



Toma el Control Social

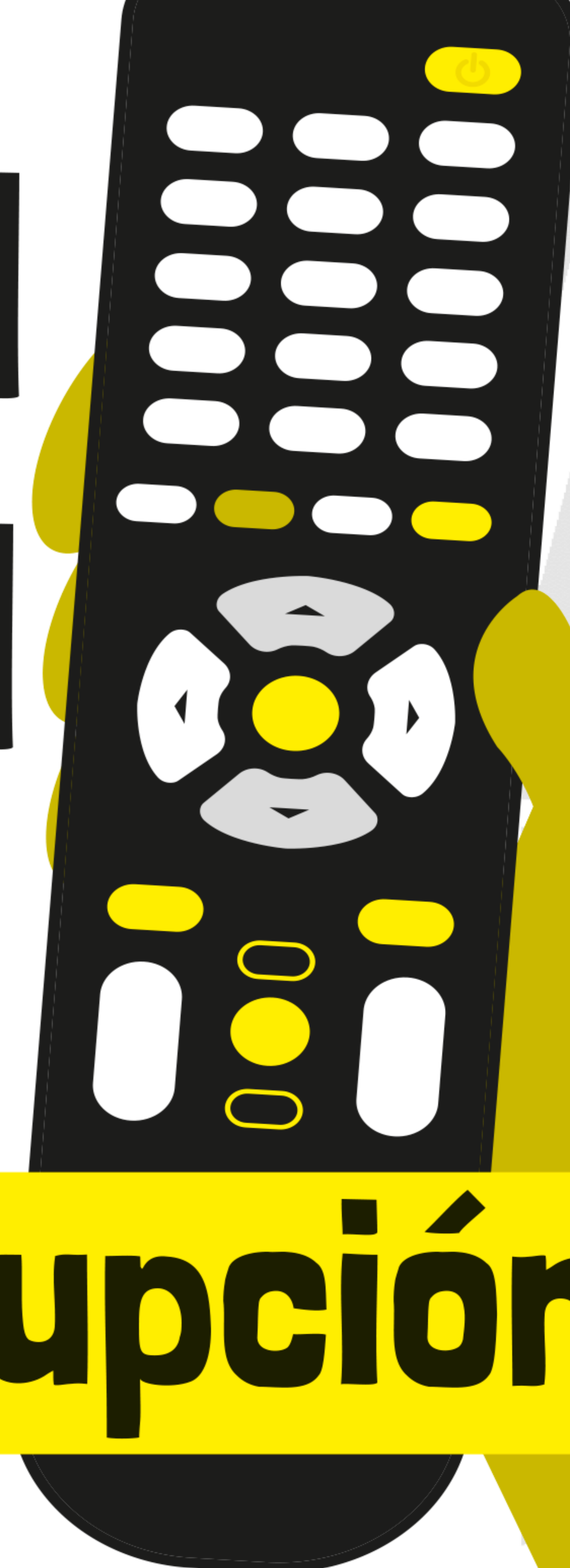

Anticorrupción

Escribe tu nombre:

La ciudadanía a través del control social con enfoque anticorrupción podrá monitorear e informar las diversas situaciones que puedan dar espacio a hechos de **corrupción.**

¿Qué es Corrupción?

Abuso de posiciones de poder, para el beneficio particular perjudicando el interés colectivo.

¿Qué es el riesgo de corrupción?

Es la probabilidad de que se presenten prácticas corruptas en ambientes institucionales, sociales y políticos.

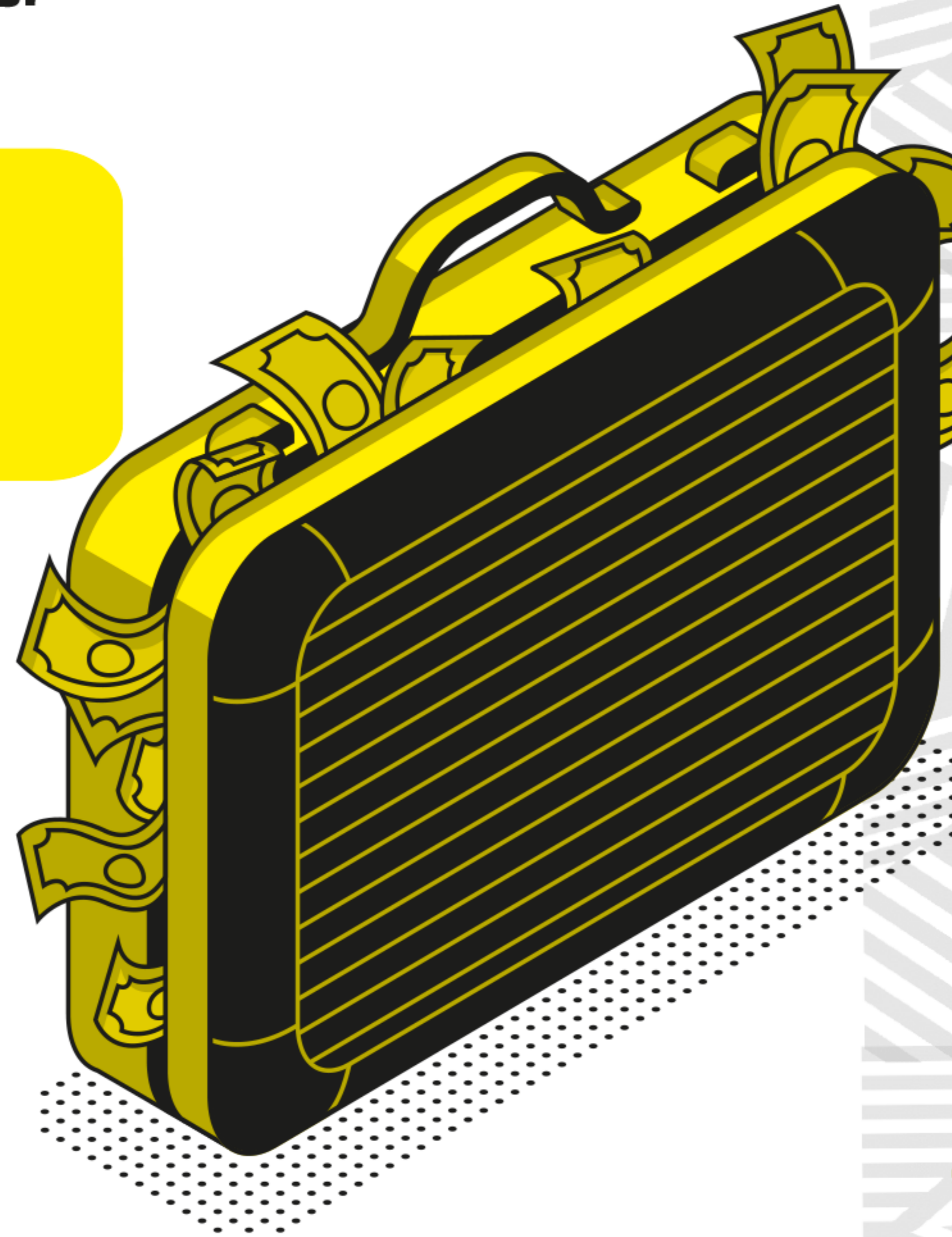

¿Cómo se pueden reducir los riesgos de corrupción?

a. Identificando los aspectos vulnerables de una institución, un proceso o una entidad, en términos que puede ser afectada o lesionada por la corrupción

b. Proponiendo medidas o acciones de mitigación orientadas a disminuir el riesgo.
"El riesgo nunca desaparece"



Busca tus fuentes de análisis de riesgo en:

Información pública, funcionarios, documentos oficiales, etc.

Información con la comunidad, expertos y/o universidades.

Escribe los posibles riesgos de corrupción que encuentres

Factores

Administrativa

Social

Factores	
Administrativa	Social

Guía para el análisis

Analiza la información teniendo en cuenta como se manifiestan las problemáticas en las siguientes dimensiones:

Dimensiones

Acceso a la información

Opacidad y secretismo en los procesos de gestión en términos de débiles estrategias de promoción de información pública sobre los procesos de gestión en términos de planeación, presupuesto y responsables.

Institucionalidad

Ausencia, o, debilidad de los procesos y procedimientos que traen como consecuencia excesos de discrecionalidad en la toma de decisiones por parte de autoridades y servidores públicos, además de contratistas y de cualquier actor que intervenga en la gestión de asuntos públicos.

Pesos y contrapesos

Ausencia o precariedad de controles, supervisión y regulación de los procesos de gestión.

¿Qué es y que no es corrupción?

Marca con una X en la casilla correspondiente si crees que es o no un caso de corrupción

El alcalde contrata a sus amigos para los cargos de carrera administrativa

Sí No

La Gobernación pagó mucho dinero por la construcción de centros de salud y éstos nunca fueron terminados

Sí No

El juez recibe un dinerito para no enviar a los culpables a la cárcel

Sí No

El vecino no le baja al volumen de la música

Sí No

El dueño de la casa le sube al arriendo anualmente

Sí No

El concejal se gasta el dinero de las calles del municipio en una camioneta de lujo

Sí No

El rector expulsa a tu hija/o del colegio

Sí No

Cobran 40.000 pesos por una pechuga de pollo en el programa de alimentación escolar

Sí No

Ruta de control social con enfoque anticorrupción

1

Selecciona el programa o proyecto objeto para hacerle control social



2

Analiza el programa e identifica los riesgos de corrupción



3

Produce el informe de Riesgos de Corrupción del objeto del control social

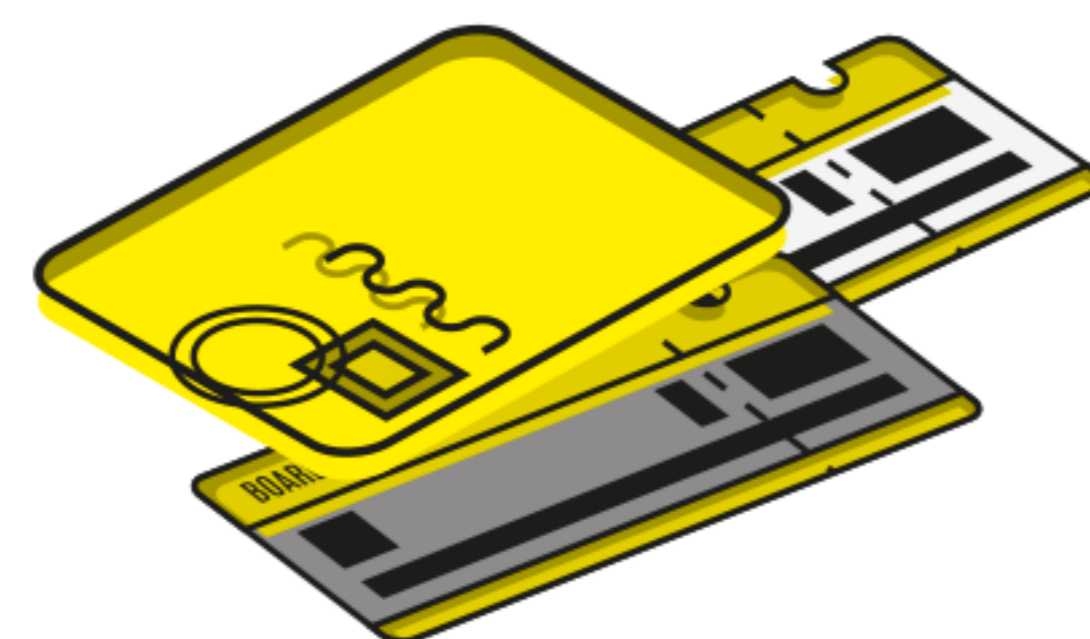

4

Formula propuestas para la mitigación de los Riesgos de Corrupción

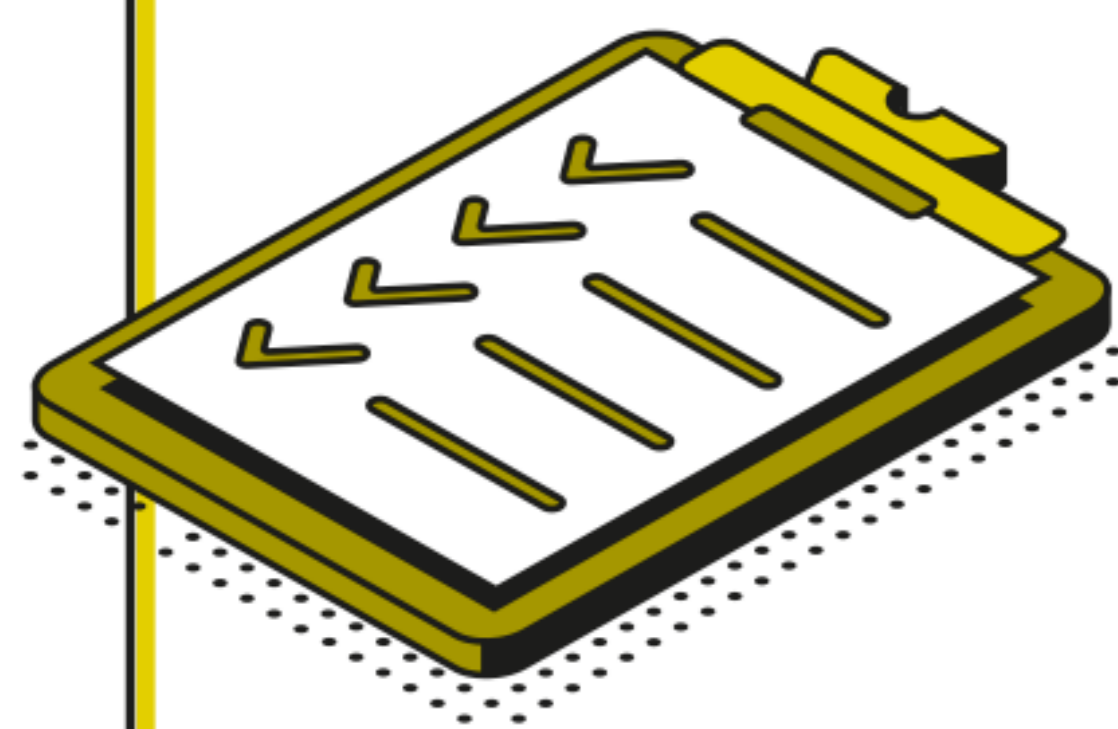

5

Produce el informe de veeduría

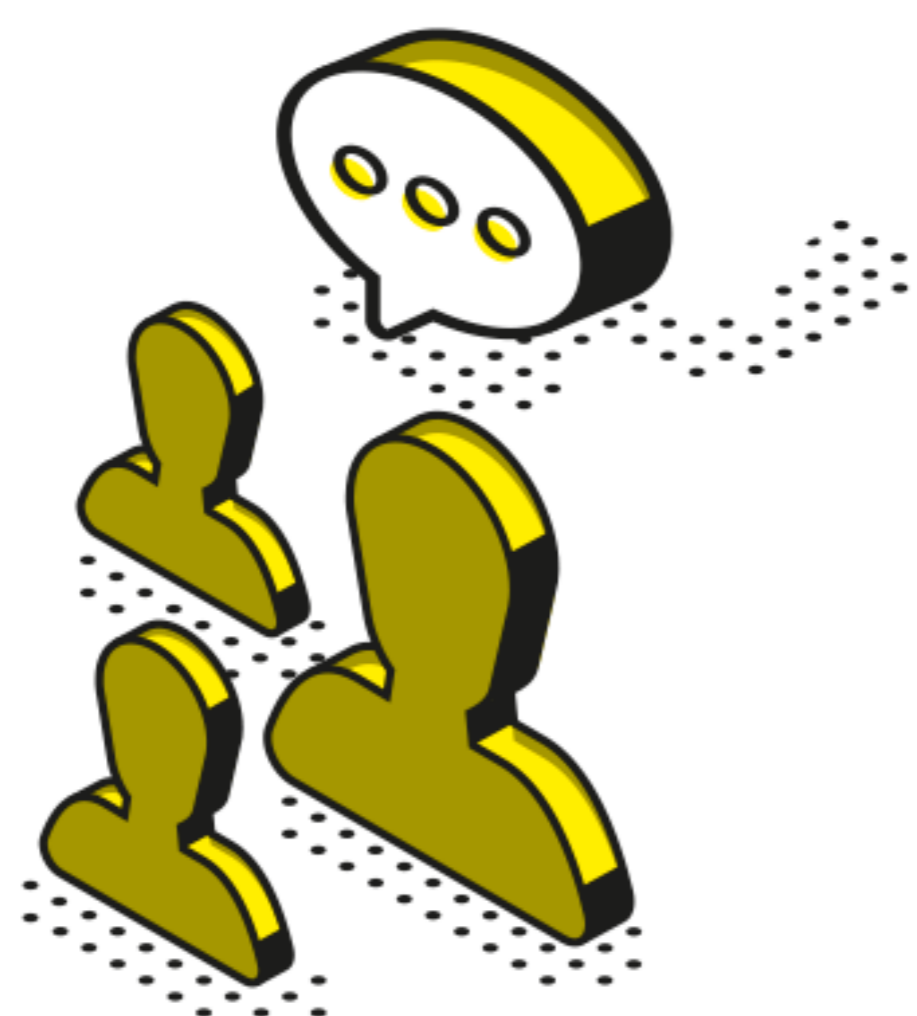

6

Entrega la información a las autoridades públicas y socialización con ciudadanos

Para tener en cuenta

1.

La exploración del programa y/o proyecto, objeto del control social, puede hacerse a través de:



a. Fuentes documentales estatales.

b. Entrevistas a funcionarios, líderes sociales y políticos y beneficiarios de dichos programas y/o proyecto.

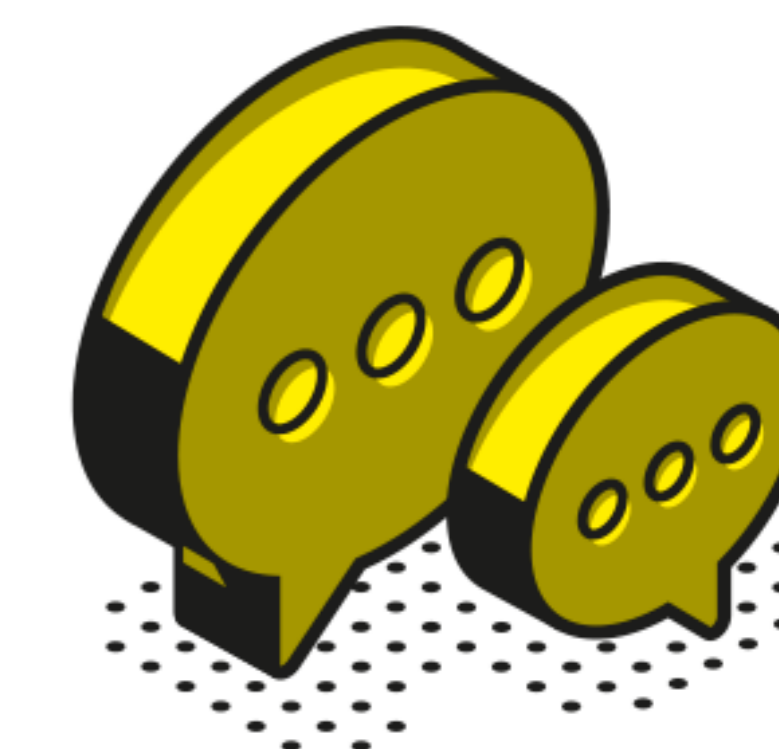

2.

El análisis de la problemática, en términos de:

a. Manifestaciones del problema.

b. Causas.

c. Consecuencias.

d. Actores (claves) debe tener en cuenta los supuestos del punto anterior.

